

*Covarrubias y
Asociados*

Información con resultados

100 DÍAS DE GOBIERNO

CLAUDIA
SHEINBAUM

ENERO, 2025



Desempeño

Han pasado casi 100 días del gobierno de Claudia Sheinbaum. Por lo que ha visto hasta ahora, ¿usted aprueba o desaprueba el trabajo que ha hecho la Presidenta Claudia Sheinbaum?

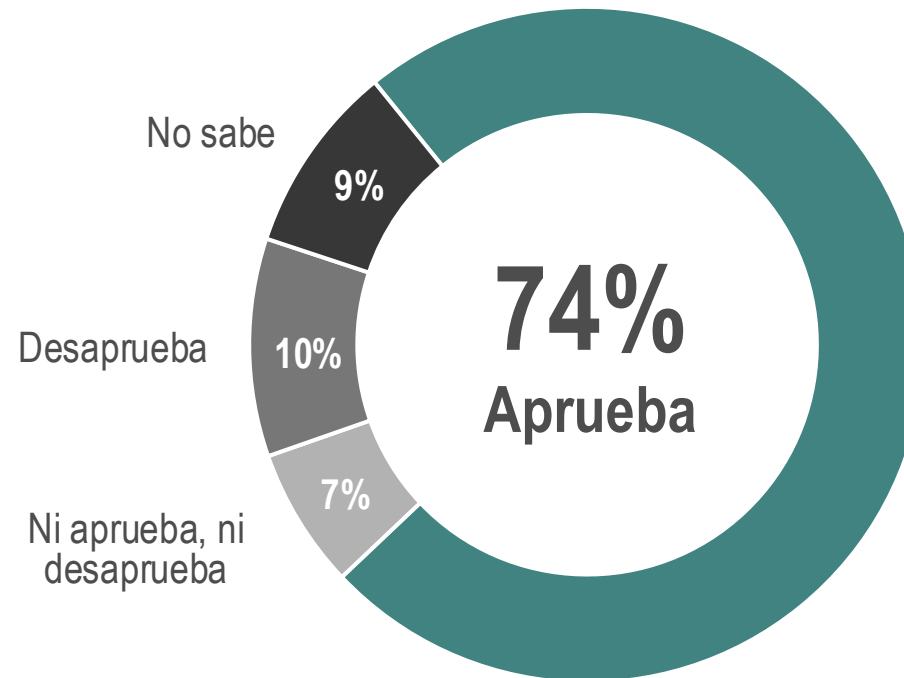

n = 1200 Total de la Base

¿Y qué opinión tiene de la Presidenta Claudia Sheinbaum:
muy buena, buena, mala o muy mala?

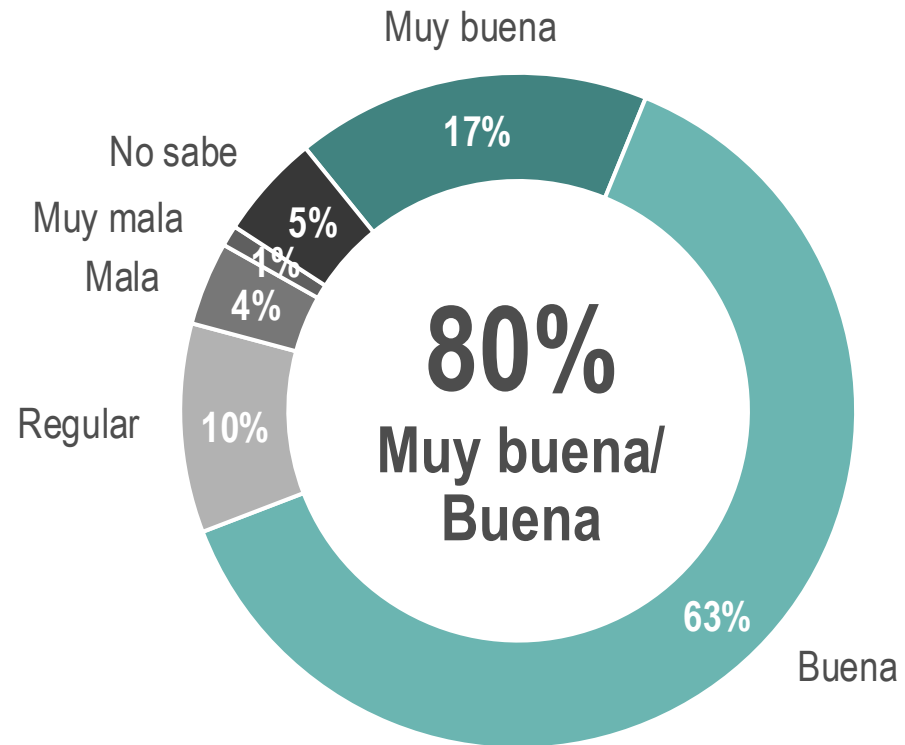

n = 1200 Total de la Base

Cumplimiento Promesas

¿Cree usted que La Presidenta Claudia Sheinbaum está cumpliendo con sus promesas de campaña: sí o no?

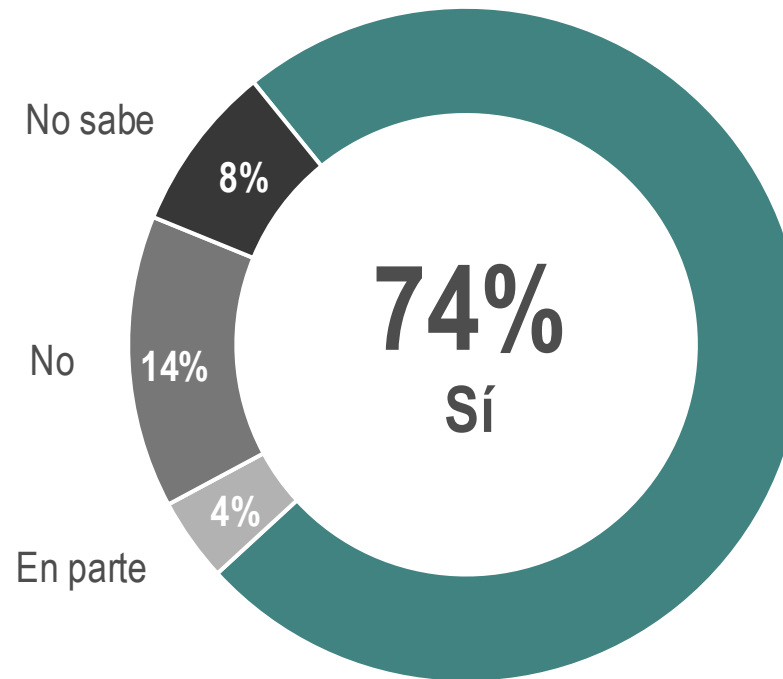

n = 1200 Total de la Base

Situación País

¿Usted cree que con el gobierno de Claudia Sheinbaum la situación del país ha mejorado, sigue igual o ha empeorado?

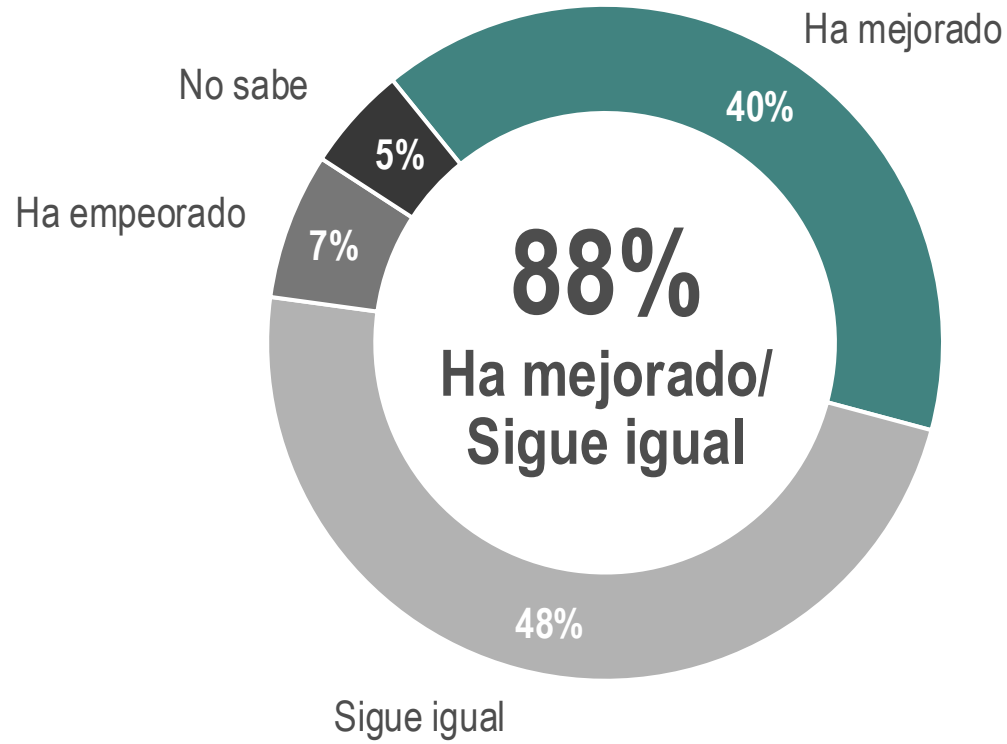

n = 1200 Total de la Base

En estos 100 días de gobierno, ¿usted cree que este gobierno va por buen camino o que va por mal camino?

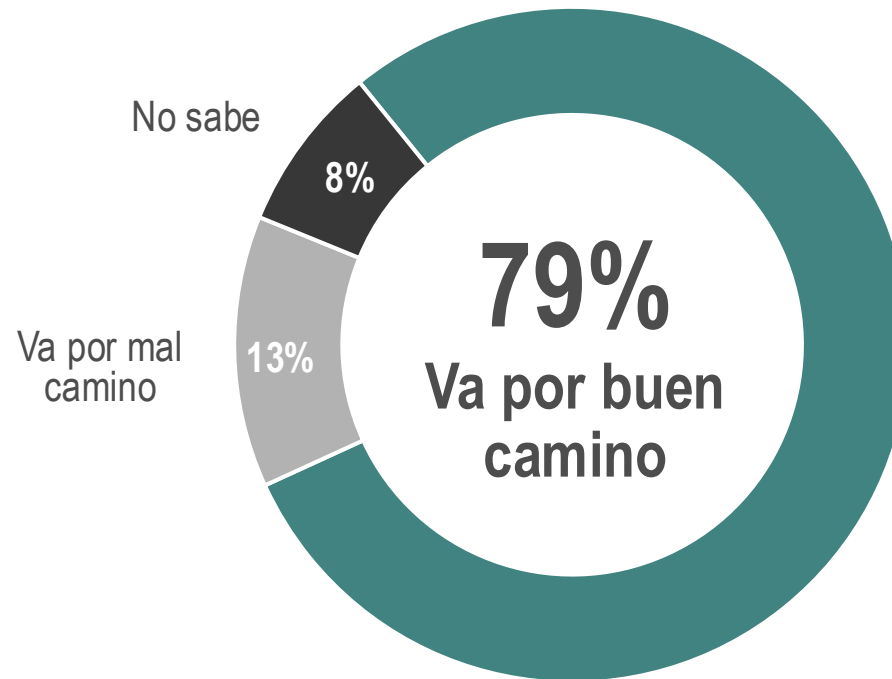

n = 1200 Total de la Base

Jerarquización Dimensiones de Gobierno

De los temas siguientes ¿a cuál cree que la Presidenta Claudia Sheinbaum le tiene que poner más atención?

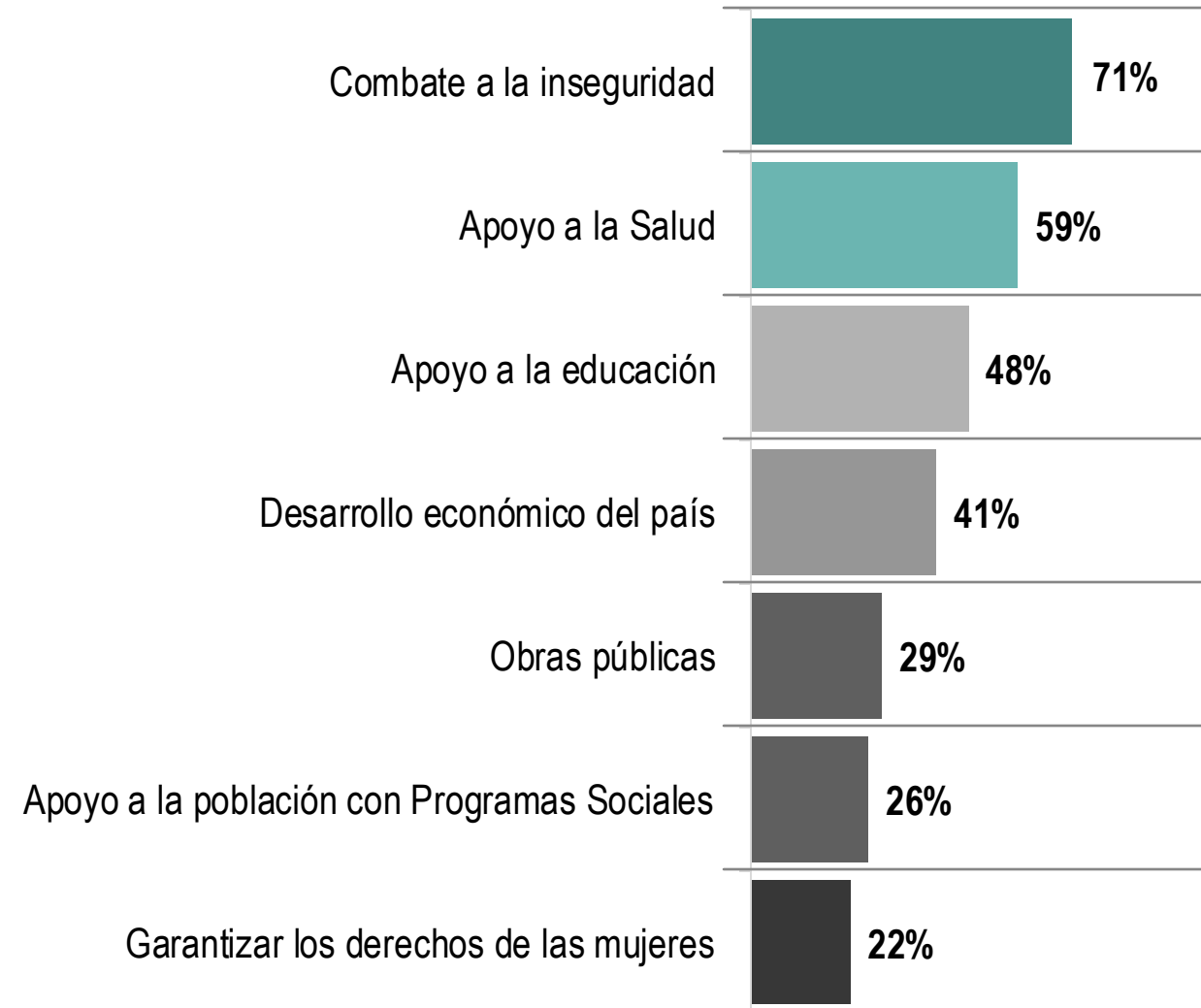

n = 1200 Total de la Base

Respuesta múltiple, los porcentajes no suman 100%

¿Con el gobierno de Claudia Sheinbaum, usted qué cree que va a pasar con las condiciones económicas de la gente: van a mejorar, se van a quedar igual o van a empeorar?

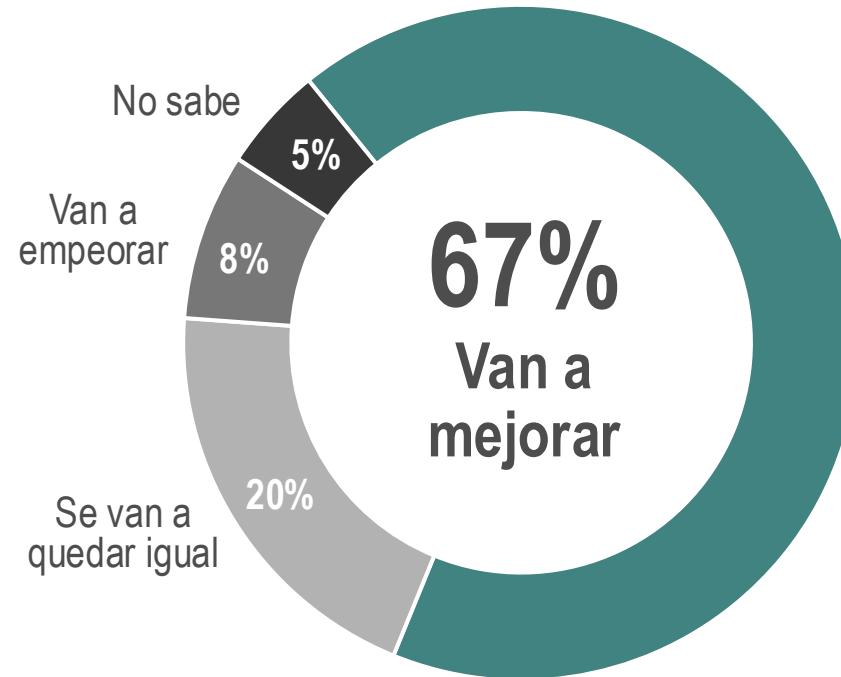

n = 1200 Total de la Base

Reacción Donald Trump

Recientemente el próximo Presidente Donald Trump, ha hecho comentarios negativos sobre las relaciones entre México y Estados Unidos ¿usted considera que las respuestas que ha dado la Presidenta Claudia Sheinbaum han sido muy buenas, buenas, malas o muy malas?

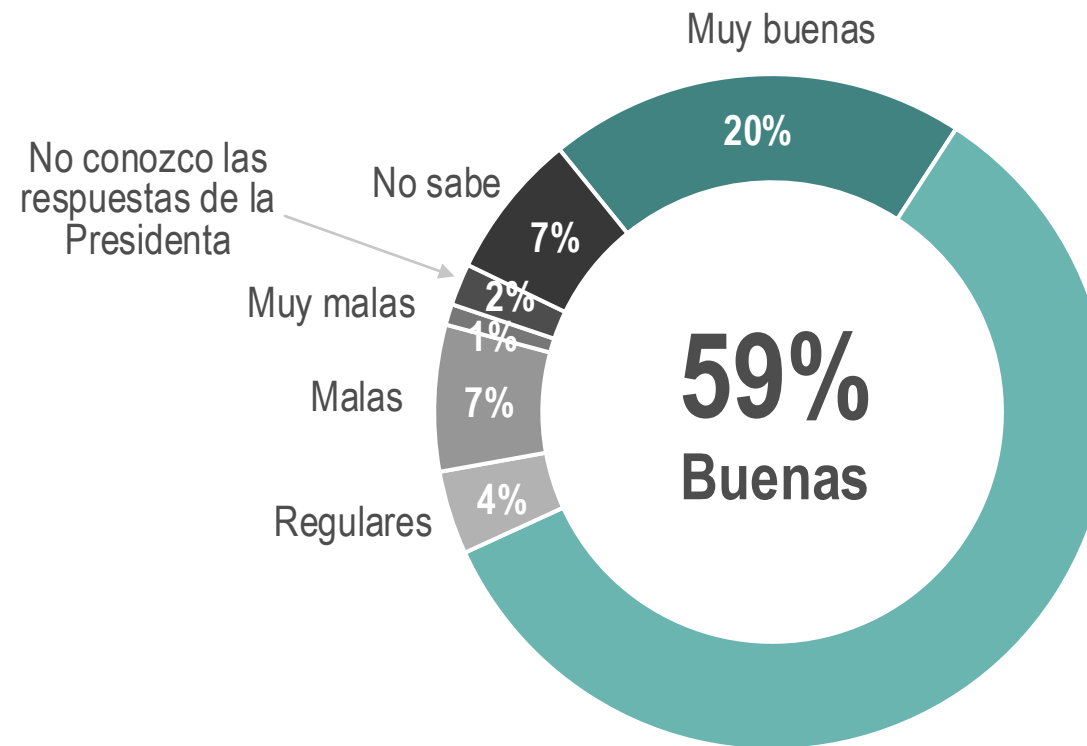

n = 1200 Total de la Base

Conferencia Mañanera

¿A usted le parece bien que la Presidenta Claudia Sheinbaum haga una conferencia de prensa todos los días o no es necesario que sea diario?

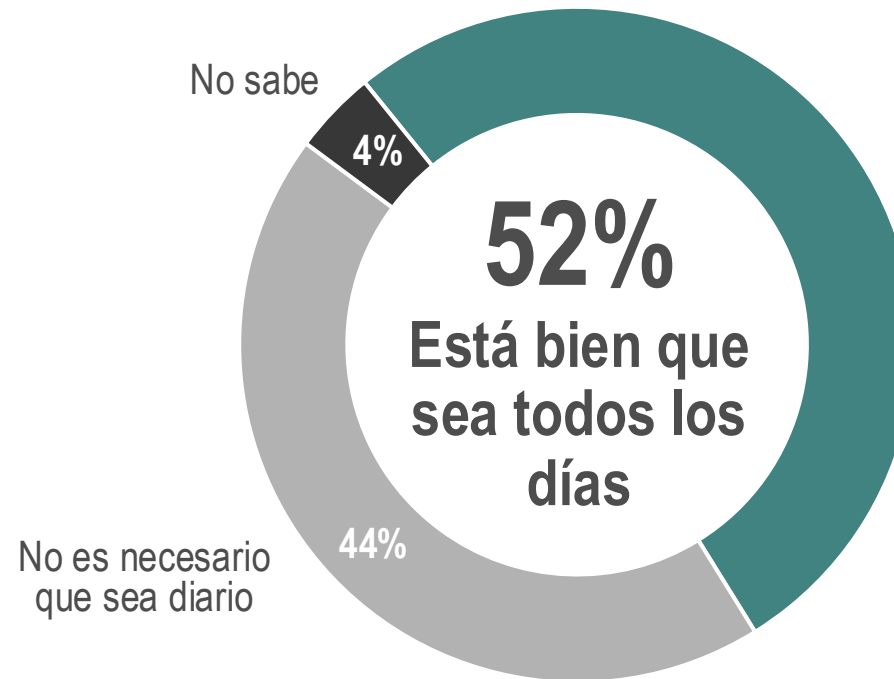

n = 1200 Total de la Base

Metodología

La encuesta se levantó entre los días 2 y 5 de enero de 2025. Se trata de una encuesta en vivienda. El objetivo del estudio es evaluar la gestión gubernamental a los 100 días de la toma de protesta de la Presidenta Claudia Sheinbaum. El universo del estudio fueron personas mayores de 18 años, con credencial de elector vigente, residentes de la República Mexicana, de ambos sexos y todos los niveles socioeconómicos. El tamaño de muestra fue de 1,200 casos exitosos totales. El procedimiento de muestreo fue estratificado por Estado y tipo de sección electoral, polietápico aleatorio con salto sistemático en donde la primera unidad de muestreo fue la sección electoral y la última vivienda, usando un muestreo proporcional por tamaño (PPT) y con selección aleatoria sistemática de hogares. El error teórico de estimación es de $\pm 2.83\%$ con un nivel de confianza del 95%. Se utilizaron estimadores corregidos por factores de expansión considerando sexo y edad, calculados como el inverso de la probabilidad de selección de cada unidad muestral. El marco muestral lo constituyeron los datos del listado de secciones electorales y la Lista Nominal del Instituto Nacional Electoral, así como los planos seccionales y catálogos de manzanas.

