

Clima Político Preelectoral en el Distrito Federal

¿Usted cómo ve la situación actual del...?

PAÍS

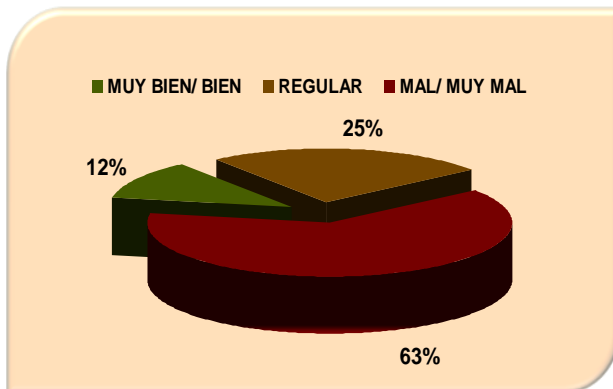

n = 999 Total de la muestra

DF

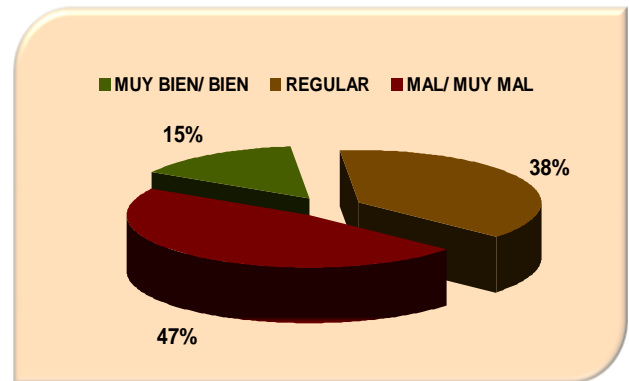

n = 999 Total de la muestra

En general predomina una atmósfera de pesimismo, en tanto que ambos diferenciales de percepción ciudadana son negativos (la percepción negativa sobrepasa significativamente a la positiva), sin embargo el pesimismo con respecto a la situación del país (-51%) es mucho más alto que el de la Cd. de México (-32%).

Comparando la situación del Distrito Federal con la del resto del país ¿Cree usted que la situación del DF, está... la del resto del país?

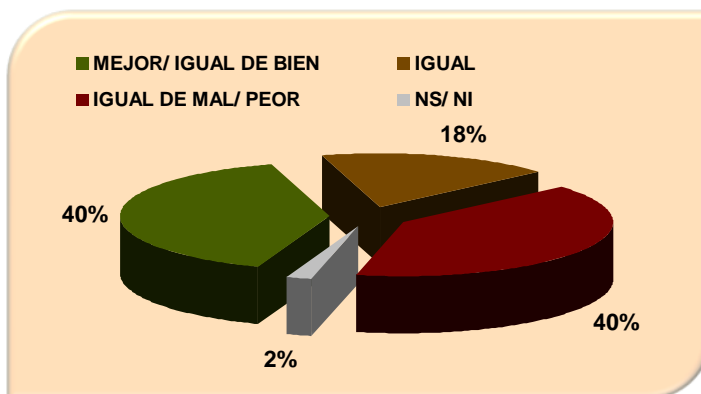

n = 999 Total de la muestra

Y además la percepción de los capitalinos sobre la situación que prevalece en la actualidad en la Cd. de México comparada con la del resto del país está polarizada: 40% siente que está "mejor o igual de bien" que el resto del país y otro 40% percibe lo contrario.

¿Del 1 al 10 cómo califica hasta ahora el desempeño de...?

Felipe Calderón como Presidente de la República

El Jefe de Gobierno del Distrito Federal, Marcelo Ebrard Casaubon

10 significa que su desempeño ha sido excelente y 1 que ha sido pésimo

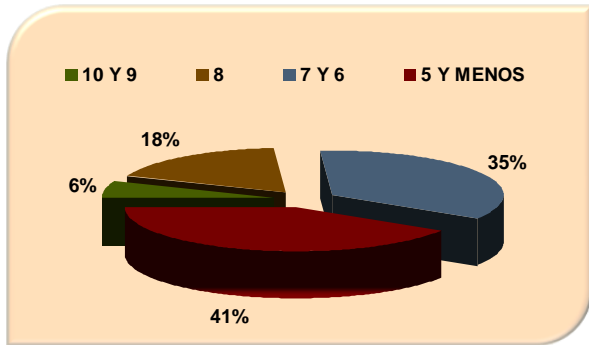

PROMEDIO: 5.62

n = 999 Total de la muestra

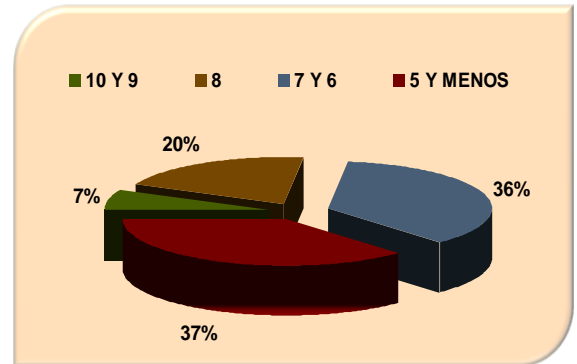

PROMEDIO: 5.97

n = 999 Total de la muestra

Los capitalinos no están contentos con sus Autoridades y por ello les dan a ambos calificaciones reprobatorias, pero al Presidente Calderón lo castigan más (calificación de 5.62) que a Jefe de Gobierno del D:F: (calificación de 5.97)

De los siguientes problemas ¿Cuáles son los cinco que más padece usted?

Problemas	AB/C+	C/C-	D+/D	E	%
DESEMPLEO	60	59	66	44	61
INSEGURIDAD PÚBLICA/DELINCUENCIA	49	50	52	67	50
ALZA DE PRECIOS	46	43	47	54	46
CORRUPCION	46	40	39	33	41
BAJOS SALARIOS	35	43	40	43	40
MALOS SERVICIOS PUBLICOS	37	40	40	26	39
POBREZA	24	29	32	41	29
NARCOMENUDEO, DROGADICCION Y ALCOHOLISMO	29	28	26	21	27
SERVICIOS DE SALUD INSUFICIENTES	21	21	22	35	22
VIOLENCIA DEL NARCOTRAFICO	25	20	20	24	21
LA PERDIDA DE VALORES MORALES	21	18	18	9	19
TRAFICO VEHICULAR	25	19	12	33	18
MALOS SERVICIOS DE TRANSPORTE PÚBLICO	20	19	14	13	17
MALA CALIDAD DE LA EDUCACION	16	20	12	13	16
FALTA DE DESARROLLO ECONOMICO DEL PAIS	17	16	16	13	16
VIOLENCIA INTRAFAMILIAR	12	15	19	-	16
FALTA DE VIVIENDA	8	11	14	21	11
LA DESINTEGRACIÓN FAMILIAR	7	8	4	9	6
OTRAS MENCIONES (6 DIFERENTES)	-	-	2	-	1

n = 999 Total de la muestra

¿Qué le conviene más al Distrito Federal, que el próximo Jefe de Gobierno sea de Coalición PRD-PT-MC o que sea de otro partido o coalición?

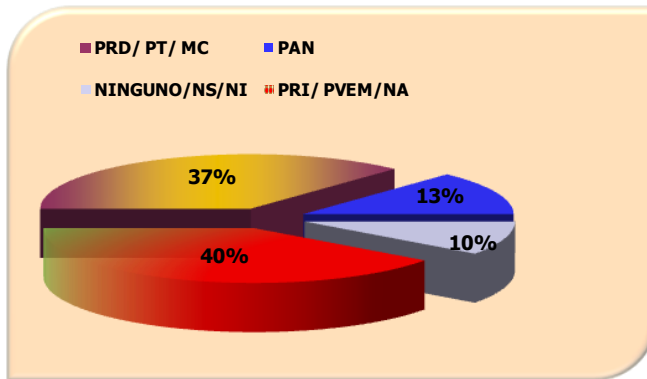

40% opina que conviene más que el próximo Jefe de Gobierno sea del PRI y sus aliados y 37% considera que es mejor que sea del PRD-PT-MC. La diferencia no es significativa

n = 999 Total de la muestra

Si el día de hoy fuera la elección para Jefe de Gobierno del Distrito Federal ¿por cuál partido o coalición votaría usted?

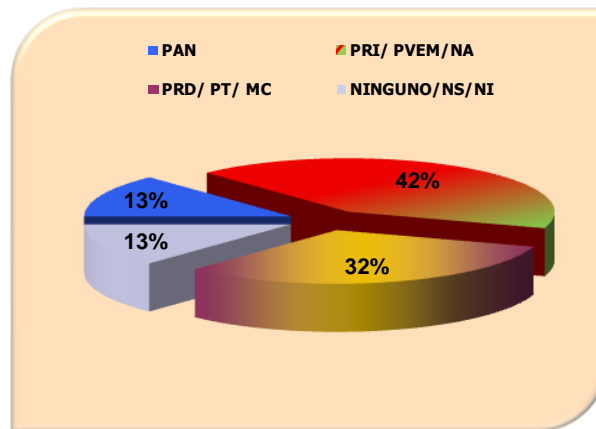

n = 999 Total de la muestra

Sin embargo en intención de voto por partido, la proporción a favor del PRI y sus aliados es significativamente más alta (42%) que la del PRD-PT-MC (32%).

Relacionando las dos variables se tiene que 5 puntos del PRD-PT-MC en conveniencia, a la hora de votar se van 3 a "indecisos" y 2 al PRI

¿Ha oído hablar el movimiento ciudadano denominado MORENA?

¿Qué opinión tiene de MORENA?

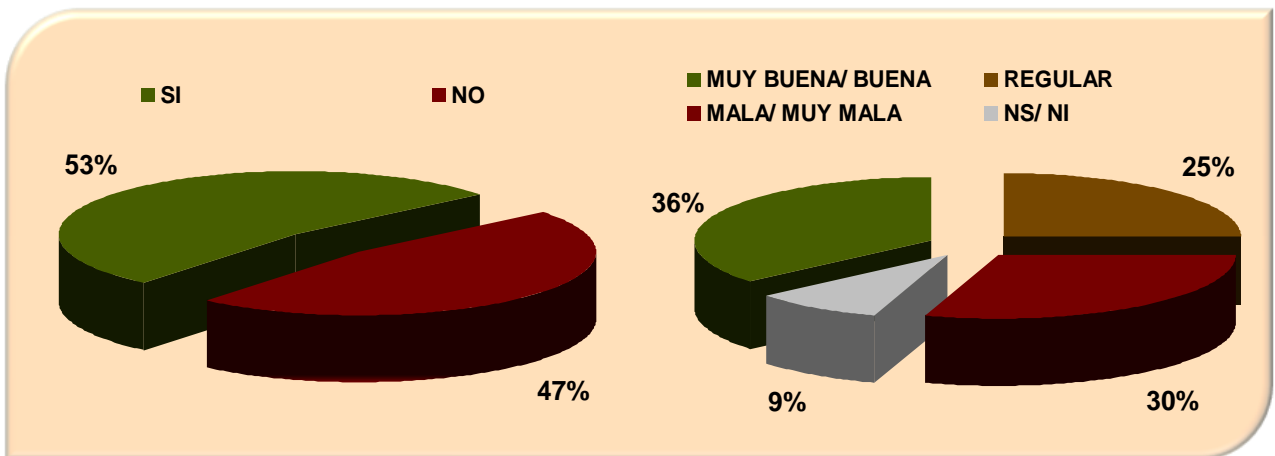

n = 999 Total de la muestra

n = 536 Los que han oído hablar de MORENA

98% saben que el líder es AMLO

Casi la mitad de la ciudadanía defeña (47%) ha oído hablar de Morena y prácticamente todos los que saben de la existencia de esta organización están enterados de que su líder es AMLO. La opinión de Morena es más positiva (36%) que negativa (30%).

El año que viene va a haber elecciones para Jefe de Gobierno del DF y ya comienzan a sonar algunos nombres de figuras públicas que aspiran a ser candidatos.

Conocimiento espontáneo

¿Usted a quién o a quienes ha oído nombrar?	%
NINGUNO	35
BEATRIZ PAREDES RANGEL	24
NS/ NI	19
ALEJANDRA BARRALES MAGDALENO	11
MIGUEL ÁNGEL MANCERA ESPINOSA	11
DEMETRIO SODI DE LA TIJERA	10
MARTI BATRES GUADARRAMA	7
CARLOS NAVARRETE RUIZ	7
MARIO DELGADO CARRILLO	6
CARLOS ORVAÑANOS REA	2
GABRIELA CUEVAS BARRÓN	2
JOSÉ LUIS LUEGE TAMARGO	2
OTRAS MENCIONES (18 DIFERENTES)	5

¿Ha oído usted hablar de...? Conocimiento ayudado

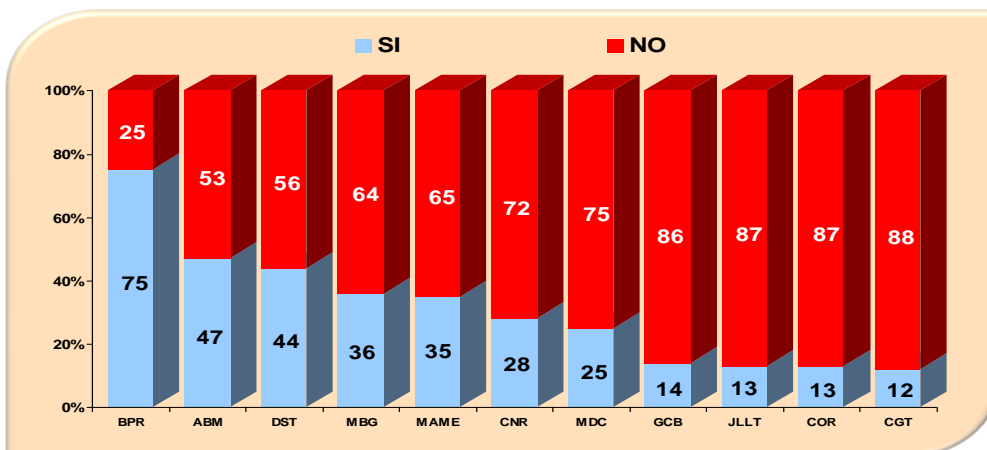

n = 999 Total de la muestra

- CANDIDATOS**
- Alejandra Barrales Magdaleno (**ABM**)
 - Mario Delgado Carrillo (**MDC**)
 - Miguel Ángel Mancera Espinosa (**MAME**)
 - Martí Batres Guadarrama (**MBG**)
 - Carlos Navarrete Ruíz (**CNR**)
 - Beatriz Paredes Rangel (**BPR**)
 - Cuahtémoc Gutiérrez de la Torre (**CGT**)
 - Demetrio Sodi de la Tijera (**DST**)
 - Gabriela Cuevas Barrón (**GCB**)
 - Jose Luis Luege Tamargo (**JLLT**)
 - Carlos Orvañanos Rea (**COR**)

¿Qué opinión tiene de...?

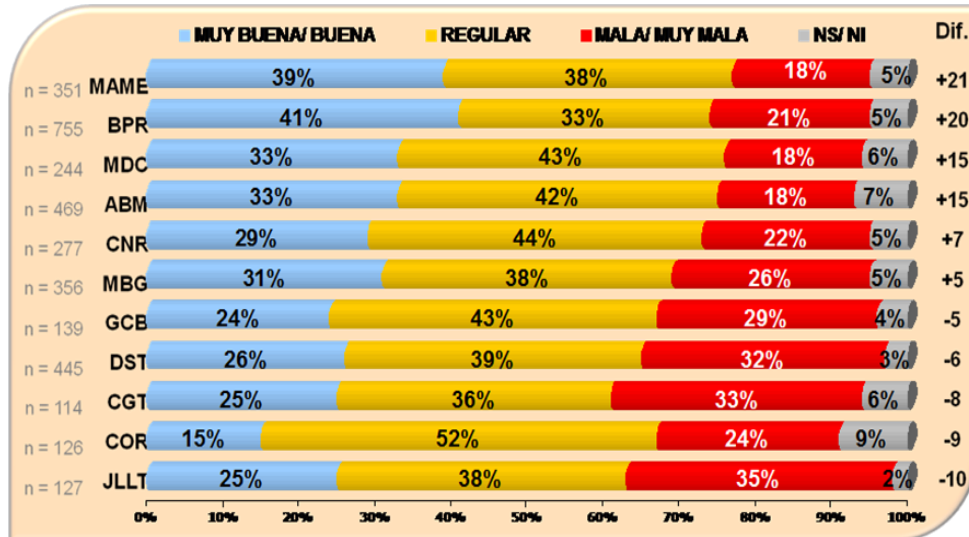

- CANDIDATOS**
- Alejandra Barrales Magdaleno (ABM)
 - Mario Delgado Carrillo (MDC)
 - Miguel Ángel Mancera Espinosa (MAME)
 - Martí Batres Guadarrama (MBG)
 - Carlos Navarrete Ruíz (CNR)
 - Beatriz Paredes Rangel (BPR)
 - Cuahtémoc Gutiérrez de la Torre (CGT)
 - Demetrio Sodi de la Tijera (DST)
 - Gabriela Cuevas Barrón (GCB)
 - Jose Luis Luege Tamargo (JLLT)
 - Carlos Orvañanos Rea (COR)

Considerando el diferencial de opinión (opinión muy buena y buena menos opinión mala y muy mala) los aspirantes mejor posicionados son Miguel Angel Mancera Espinosa (+21%) y Beatriz Paredes Rangel (+20%). Les siguen con 15%, Mario Delgado Carrillo y Alejandra Barrales Magdaleno.

¿Por quién votaría para ser Jefe de Gobierno del Distrito Federal? ¿Cuál sería aquél por el que de plano nunca votaría?

CANDIDATOS	VOTO %	RECHAZO %	DIFERENCIAL
BEATRIZ PAREDES RANGEL	35	10	+25
MIGUEL A MANCERA ESPINOSA	10	6	+4
ALEJANDRA BARRALES MAGDALENA	13	10	+3
MARTÍ BATRES GUADARRAMA	7	7	0
CARLOS NAVARRETE RUIZ	4	5	-1
CARLOS ORVAÑANOS REA	1	2	-1
JOSÉ LUIS LUEGE TAMARGO	1	3	-2
GABRIELA CUEVAS BARRÓN	1	4	-3
DEMETRIO SODI DE LA TIJERA	9	13	-4
MARIO DELGADO CARRILLO	3	7	-4
CUAUHTÉMOC GUTIÉRREZ DE LA TORRE	1	11	-10
NINGUNO	10	1	-
NS/ NI	5	21	-
TOTAL	100	100	-

n = 999 Total de la muestra

¿Cuál sería el mejor candidato para representar a la Coalición PRD-PT-MC en la contienda por la Jefatura de Gobierno del Distrito Federal?

Promedios ponderados por el orden de mención

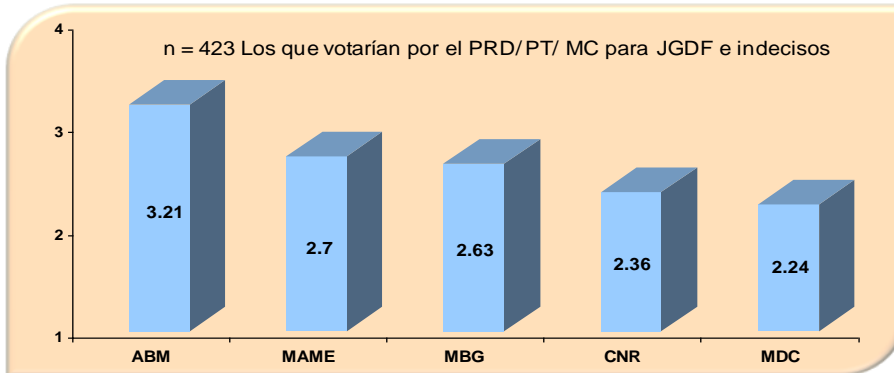

- CANDIDATOS
- Alejandra Barrales Magdaleno (ABM)
 - Mario Delgado Carrillo (MDC)
 - Miguel Ángel Mancera Espinosa (MAME)
 - Martí Batres Guadarrama (MBG)
 - Carlos Navarrete Ruíz (CNR)

Entre simpatizantes PRD-PT-MC e indecisos, la aspirante mejor posicionada es Alejandra Barrales Magdaleno que obtiene un promedio de 3.21 que es significativamente superior al conseguido por los aspirantes que se ubican en segunda posición que son: Miguel Ángel Mancera (2.7) y Martí Batres Guadarrama (2.63). La tercera posición la ocupan Carlos Navarrete Robles con 2.36 y Mario Delgado Carrillo con 2.24

ATRIBUTOS ¿Quién cree usted que...?

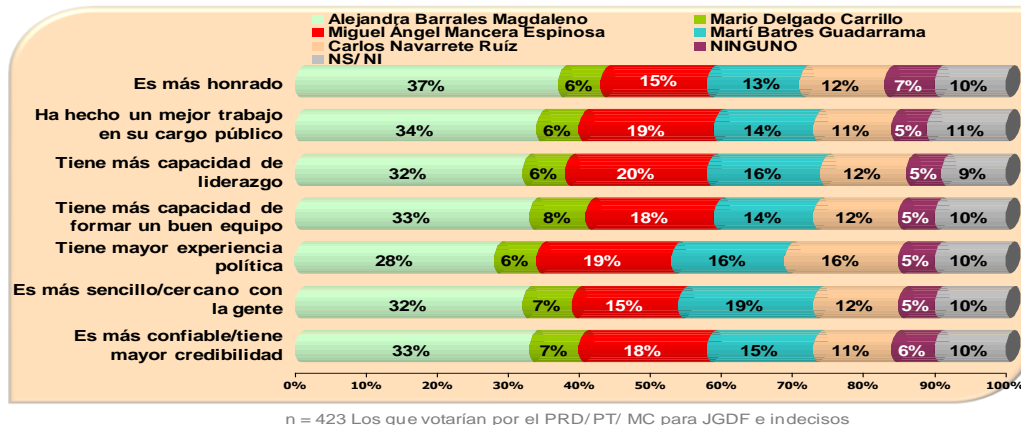

Alejandra Barrales es quien obtiene las proporciones mayores en todos los atributos estudiados. Le sigue Miguel Ángel Mancera

Si el día de hoy fueran las elecciones para Jefe de Gobierno del Distrito Federal ¿usted por quién votaría?

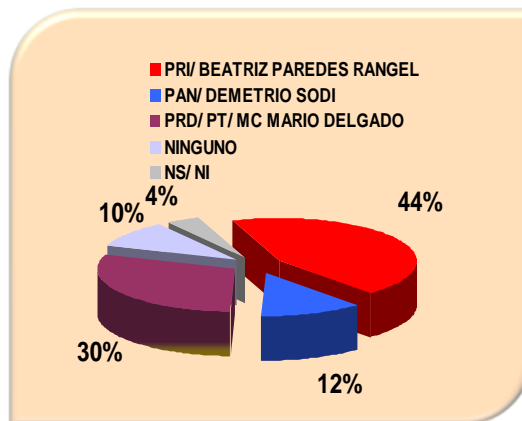
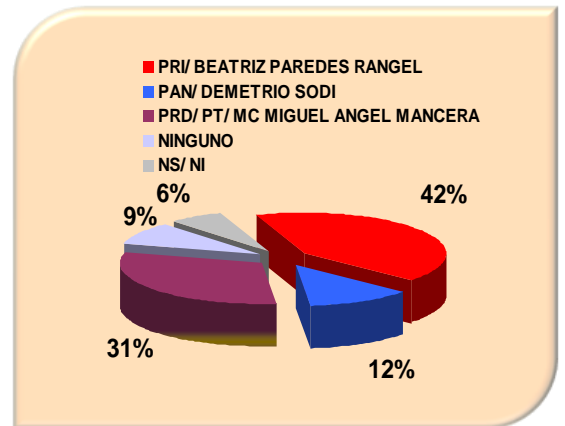
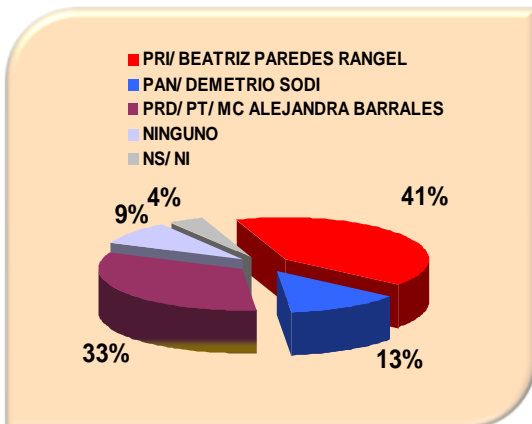

n = 999 Total de la muestra

En intención de voto los tres aspirantes del PRD-PT-MC pierden significativamente ante la candidata del PRI, Beatriz Paredes Rangel. Alejandra Barrales se ubica a una distancia de 8 puntos, MAME a distancia de 11 puntos y Mario Delgado de 14 puntos

En síntesis:

Dentro del contexto pesimista en el que está inmersa la ciudadanía de la Cd. de México, el PRI se ha vuelto a posicionar como primera fuerza política. En la intención de voto por partido para las próximas elecciones, el PRI y sus aliados obtienen una proporción de 42% que supera, significativamente a la del PRD-PT y MC que obtienen 32%.

Lo anterior ocurre presumiblemente, porque en la capital de la República se vive con más intensidad la problemática nacional y esto empuja a la baja la percepción de la situación del D.F. no obstante que los indicadores estudiados hablan de un mejor gobierno local que federal. En efecto, la percepción de la situación de la Cd. de México es significativamente menos negativa que la percepción de la situación del país, la calificación dada al Jefe de Gobierno casi es aprobatoria y es significativamente menos baja que la del Presidente de la República y que 40% opina que la Cd. de México está en mejor situación que el resto del país.

De todos los aspirantes a la Jefatura de Gobierno del D.F., estudiados, Beatriz Paredes Rangel del PRI es la figura más fuerte en tanto que supera significativamente a los demás aspirantes en todas las variables incluidas para evaluar dicha fuerza. Es con mucho, la figura más conocida (24% de conocimiento espontáneo frente al segundo lugar de Alejandra Barrales que tiene 11% y 75% de conocimiento ayudado de cara a 47% de la misma ABM). Es la que goza de mejor prestigio (+20%, pero en este caso sí igualada con 21% por MAME). Y es la que obtiene el más alto diferencial de selección para ser Jefe de Gobierno (+25% vs 4% de MAME y 3% de ABM)

Además es la que obtiene la mayor proporción de votos en el simulacro de elección en el que se presentan los candidatos con sus respectivos partidos o coaliciones. En esta variable se mueve en un rango de 41% a 44% frente a rangos de 30% a 33% que obtiene los aspirantes de izquierda, ABM, MAME y MD

Entre simpatizantes del PRD-PT-MC e indecisos, la figura mejor posicionada para ser candidato de la Coalición de partidos de izquierda, es Alejandra Barrales Magdaleno. Esta aspirante obtiene el mejor promedio de selección de la mejor para ser la representante de la Coalición de partidos de izquierda en la contienda del 2012 (Su puntaje es de 3.21 y es significativamente superior al de MAME que obtiene la segunda posición con 2.7). Es la que obtiene las mayores proporciones en todos los atributos estudiados (se mueve en un rango de 28% a 37% frente a MAME que se mueve entre 15 y 20%). En estas variables, MAME es la segunda figura mejor posicionada.

Además Alejandra Barrales Magdaleno, en población abierta, es la aspirante de izquierda con mayor nivel de conocimiento y la que tiene la menor distancia (8puntos) con respecto a BPR en el simulacro de intención de voto. MAME ocupa la segunda posición en estas dos variables pero empata a ABM en diferencial de selección (4% y 3% respectivamente) y supera a ABM en diferencial de opinión (variable en la que empata con BPR con una proporción de +21% frente a 15% de ABM)

Ficha Metodológica

- ❖ La encuesta se levantó entre los días 20 a 24 de Octubre de 2011.
- ❖ Se trata de una encuesta en vivienda, entrevistando a sólo una persona de 18 años y más, por vivienda.
- ❖ El objetivo general del estudio fue: Evaluar el nivel de conocimiento e imagen de los aspirantes a la candidatura para la Jefatura del Gobierno del Distrito Federal.
- ❖ El universo del estudio fueron ciudadanos residentes en el Distrito Federal de 18 años y más de ambos sexos y de los diferentes niveles socioeconómicos.
- ❖ El tamaño de muestra fue de 999 casos exitosos.
- ❖ El procedimiento de muestreo fue estratificado y polietápico aleatorio en donde la primera unidad de muestreo la sección electoral y como ultima la vivienda.
- ❖ El error teórico de estimación es de $\pm 3.10\%$ a nivel global en el nivel de confianza del 95%
- ❖ Se utilizaron factores de expansión por sexo y edad de acuerdo a los datos de la lista nominal del Instituto Federal Electoral.

SI QUIERES OPINAR SOBRE ESTA ENCUESTA VE A:

<http://pulso.com.mx/estudios/register.php>